

## UNE EXPERTISE POUR UNE OPTIMISATION DE VOS RESSOURCES D'IMPRESSION

DES SOLUTIONS ESSENTIELLES POUR UNE MEILLEURE ADMINISTRATION / GESTION

UNE GAMME PRODUITS COMPLÈTE ET PERFORMANTE

UN ENSEMBLE DE SERVICES D'ACCOMPAGNEMENT

### OPTIMISER VOTRE GESTION DU DOCUMENT

Forts d'une expérience terrain de plus de 100 ans, TA Triumph-Adler est votre partenaire de bureau idéal.

#### NOTRE OBJECTIF STRATÉGIQUE :

Optimiser vos centres de coûts en vous assurant une gestion des documents maîtrisée, fiable et pertinente.

#### Nos atouts :

- > Des systèmes de premier choix en terme d'impression, de copie, de télécopie, de numérisation et d'archivage des documents ;
- > la maîtrise et l'emploi des technologies innovantes ;
- > la proximité terrain et le conseil à l'égard de nos clients ;
- > les services clients et logistique disponibles et compétitifs ;
- > les services annexes d'accompagnement et de suivi ;
- > le sérieux et le savoir faire d'une entreprise européenne.

### SE PROJETER VERS L'AVENIR

La protection de l'environnement est l'un des points essentiels de la stratégie d'entreprise TA Triumph-Adler. Chaque jour, nos équipes s'attachent à créer un réel équilibre entre l'environnement et la qualité des produits.



Ainsi, tous les produits TA Triumph-Adler sont non seulement conformes aux législations en vigueur sur le respect de l'environnement, mais certains de nos résultats sont même inférieurs aux limites imposées (se référer aux certificats spécifiques à chacun de nos produits).

## MULTIFONCTIONS couleur A4 / A3

Des systèmes multifonctions hauts en couleur !



### DCC 2725 / 2730 / 2740 / 2840

- Multifonctions A4/A3 couleur et noir/blanc
- Scanner couleur
- Imprimante réseau
- Option Fax réseau - bi lignes
- Mémoire 2048 Mo
- Capacité papier 2 x 500 feuilles + bypass 100 feuilles, extensible à 4100 feuilles
- Grammage papier jusqu'à 163 g/m<sup>2</sup> via le magasin et en recto verso, jusqu'à 220g/m<sup>2</sup> via le bypass
- PostScript 3 en standard
- Fonction clé USB en lecture et en écriture

#### DCC 2725

- Vitesse : 25 pages/minute en noir/blanc et en couleur
- Disque dur de 80 Go

#### DCC 2730

- Vitesse : 30 pages/minute en noir/blanc et en couleur
- Disque dur de 80 Go

#### DCC 2740

- Vitesse : 40 pages/minute en noir/blanc et en couleur
- Disques dur de 2 x 80 Go

#### DCC 2840

- Vitesse : 40 pages/minute couleur ; 50 pages/minute en noir/blanc
- Disques dur de 2 x 80 Go

PostScript niveau 3 en standard  
2 Go de mémoire en standard  
Fonction clé USB en lecture & écriture

## IMPRIMANTES couleur A4

### CLP 4521

- Imprimante A4 couleur et n/b
- 21 pages par A4/mn en couleur et n/b
- Recto verso de série
- Connexion réseau de série
- Résolution 600 x 600 dpi
- Mémoire 256 Mo (max. 1280 Mo)
- PowerPC 440 / 533 MHz
- Grammage papier jusqu'à 220 g/m<sup>2</sup> via bypass et magasin optionnel ; jusqu'à 120 g/m<sup>2</sup> en standard
- Capacité papier 250 feuilles + bypass 150 feuilles ; extensible à 1400 feuilles



### CLP 4621

- Imprimante A4 couleur et n/b
- 21 pages par A4/mn en couleur et n/b
- Recto verso de série
- Connexion réseau de série
- Résolution 600 x 600 dpi
- Mémoire 256 Mo (max. 1280 Mo)
- PowerPC 440 / 533 MHz
- Grammage papier jusqu'à 220 g/m<sup>2</sup> via bypass et magasin optionnel ; jusqu'à 120 g/m<sup>2</sup> en standard
- Capacité papier 500 feuilles + bypass 150 feuilles ; extensible à 2150 feuilles



### CLP 4626

- Imprimante A4 couleur et n/b
- 26 pages par A4/mn en couleur et n/b
- Recto verso de série
- Connexion réseau de série
- Résolution 600 x 600 dpi
- Mémoire 256 Mo (max. 1280 Mo)
- Disque dur de 40Go en option
- PowerPC 440 / 667 MHz
- Grammage papier jusqu'à 220 g/m<sup>2</sup> via bypass et magasin optionnel ; jusqu'à 120 g/m<sup>2</sup> en standard
- Capacité papier 500 feuilles + bypass 150 feuilles ; extensible à 2150 feuilles



### CLP 4630

- Imprimante A4 couleur et n/b
- 30 pages par A4/mn en couleur et n/b
- Recto verso de série
- Connexion réseau de série
- Résolution 600 x 600 dpi
- Mémoire 256 Mo (max. 1280 Mo)
- Disque dur de 40Go en option
- PowerPC750CL/600 MHz
- Grammage papier jusqu'à 220 g/m<sup>2</sup> via bypass et magasin optionnel ; jusqu'à 120 g/m<sup>2</sup> en standard
- Capacité papier 500 feuilles + bypass 150 feuilles ; extensible à 2150 feuilles



### CLP 4635

- Imprimante A4 couleur et n/b
- 35 pages par A4/mn en couleur et n/b, en mode simplex comme en recto verso
- Recto verso de série
- Connexion réseau de série
- Résolution 600 x 600 dpi
- Mémoire 256 Mo (max. 1280 Mo)
- Disque dur de 40Go en option
- PowerPC 750FL / 733 MHz
- Grammage papier 60-220 g/m<sup>2</sup> via bypass et magasin optionnel ; 60-120 g/m<sup>2</sup> en standard
- Capacité papier 500 feuilles + bypass 150 feuilles ; extensible à 2650 feuilles



## LES SOLUTIONS "ESSENTIELLES"

### Une politique d'impression efficace !

L'offre TA Triumph-Adler intègre de nombreux outils intelligents conçus pour optimiser la gestion documentaire. Ces solutions professionnelles permettent entre autres de superviser, configurer et contrôler toutes les solutions d'impression ainsi que les flux qu'elles produisent. Synonymes de gain de temps et de rentabilité, elles apportent aux entreprises la valeur ajoutée essentielle à leur activité.

Nos solutions d'impression vous permettent, entre autres, de bénéficier gratuitement des fonctionnalités suivantes :

#### Serveur Web Embarqué :

- Recevoir par email les modes de maintenance complets, les relevés compteurs,...
- Visualiser l'états de périphériques
- Configurer les systèmes



#### Monitoring :

- Tracking de tous les systèmes d'impression en réseau local
- Affichage des propriétés des périphériques
- Gestion des carnets d'adresses et des boîtes de documents
- Configuration
- Remontée des incidents par email ou visualisation sur le PC

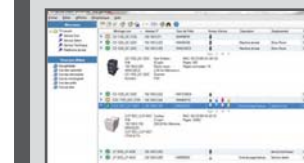

#### Contrôle des accès aux systèmes d'impression :

- Création de comptes et de quotas
- Gestion des comptes

Et langage **PRESCRIBE en natif** pour une compatibilité avec tous les systèmes d'exploitation (pilotage des périphériques sous Linux, Unix, AS 400...) !

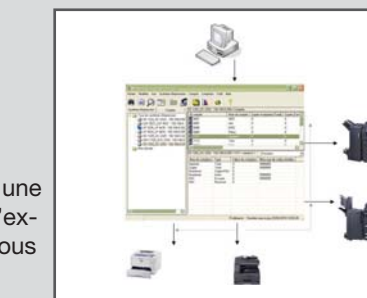

Pour plus d'information, des brochures complètes sont à votre disposition.

VOTRE DISTRIBUTEUR TA TRIUMPH-ADLER AGRÉÉ :

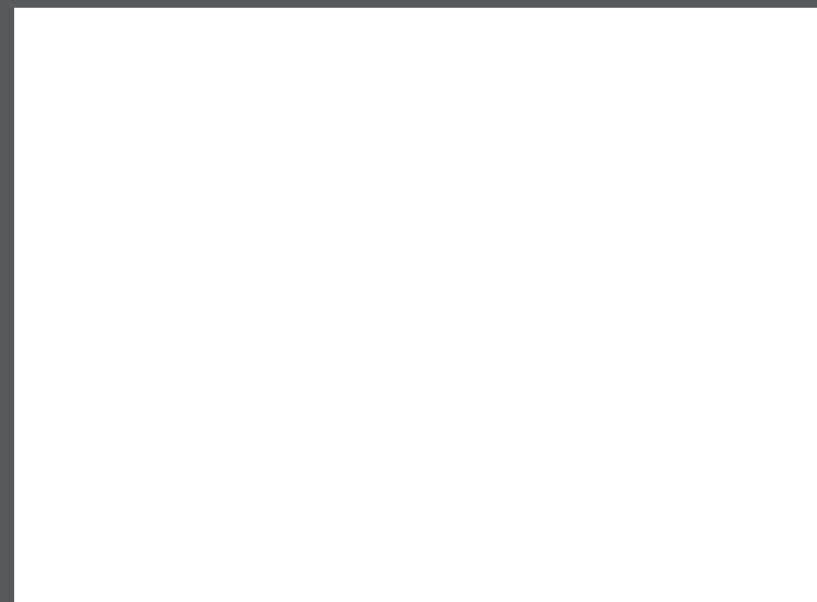

Les informations ci-présentes sont données à titre indicatif et ne peuvent en aucun cas être considérées comme constituant une offre contractuelle, une garantie sur les produits ou services de TA Leeuwin France / TA Triumph-Adler.

Toutes les informations peuvent en outre être modifiées sans préavis par TA Leeuwin France / TA Triumph-Adler. Nous rappelons également que toutes les photographies ci-présentes sont non contractuelles.

## MULTIFONCTIONS NOIR ET BLANC A4

### DC 2028

- COPIE, IMPRESSION, SCAN
- 28 pages par minute
- Impression réseau et scan couleur de série
- Recto verso de série
- Mémoire : 256 Mo extensible à 768 Mo
- Capacité papier 300 feuilles (max 800 f.)
- Chargeur de doc. 50 feuilles en option



### DC 2128

- COPIE, IMPRESSION, SCAN et FAX
- 28 pages par minute
- Impression réseau de série
- Scan couleur de série
- Fax réseau de série
- Recto verso de série
- Mémoire : 256 Mo extensible à 768 Mo
- Capacité papier 300 feuilles (max 800 f.)
- Chargeur de doc. 50 feuilles de série



## MULTIFONCTIONS NOIR ET BLANC A4 / A3

### DC 2118

- Copieur A4 / A3 monochrome
- 18 pages A4 et 8 pages A3 par minute
- Mémoire 32 Mo (max. 160 Mo)
- Carte imprimante en option
- Emulation GDI
- Capacité papier 300 feuilles + bypass 100 feuilles (capacité papier max. : 1 300 feuilles)
- Introduceur de doc. 50 feuilles en option
- Recto verso en option
- Carte réseau en option



## MULTIFONCTIONS NOIR ET BLANC A4 / A3

### DC 2218/2222

- Copieur A4 / A3 monochrome
- 18 et 22 pages A4/mn ; 8 et 10 pages A3/mn
- Mémoire 64 Mo (max.192Mo)+ disque dur 40 Go
- Carte imprimante réseau en standard
- Carte Scanner et carte Fax en option
- Capacité papier respective 300 et 600 feuilles + bypass 100 feuilles (max.1300 feuilles)
- Unité recto verso, introducteur de documents et système de finition en option



### DC 2325

- Multifonction A4 / A3 monochrome
- 25 pages A4/mn ; 13 pages A3/mn
- Résolution 600 dpi
- Capacité papier : 1200 feuilles (2200 f. max)
- Mémoire 512 Mo (1024 Mo max.) / disque dur 80 Go
- Imprimante réseau et scan couleur en standard
- Fax et Systèmes de finition en option



### DC 2430

- Multifonction A4 / A3 monochrome
- 30 pages A4/mn ; 15 pages A3/mn
- Résolution 600 dpi
- Capacité papier : 1200 feuilles (2200 f. max)
- Mémoire 2048 Mo / disque dur 160 Go
- Imprimante réseau et scan couleur en standard
- Fax et Systèmes de finition en option



### DC 2242/2252

- Multifonctions A4 / A3 monochrome
- 42 et 52 ppm A4 / 23 et 26 ppm A3
- Recto verso en standard
- Capacité papier : 1200 feuilles (4200 f. max)
- Mémoire 2048 Mo / disque dur 160 Go
- Imprimante réseau en standard
- Scanner couleur réseau en standard
- Fax bi-lignes en option
- Systèmes de finition en option
- Port USB en lecture et en écriture



## MULTIFONCTIONS NOIR ET BLANC / PRODUCTION

### DC 2162/2182

- Multifonctions A4 / A3 monochrome
- DC2162 : 62 ppm A4 ; 31 ppm A3
- DC 2182 : 82 ppm A4 ; 41 ppm A3
- Recto verso en standard
- Résolution 1800 x 600 dpi interpolés
- Capacité papier : 4100 feuilles (8100 feuilles max)
- Chargeur de doc. recto verso 260 f. en standard
- Mémoire 128 Mo et disque dur 40 Go
- Imprimante réseau en option
- Scanner n/b en option
- Système de finition en option



## IMPRIMANTES NOIR ET BLANC A4 / A3

### LP 4140/4151

- Imprimantes réseau A4 / A3 monochrome
- Carte réseau en standard
- LP4140 : 40 ppm A4 ; 23 ppm A3
- LP4151 : 51 ppm A4 ; 26 ppm A3
- Résolution 1200 dpi (1800x600 dpi)
- Mémoire LP4140 : 64 Mo (max 576 Mo)
- Mémoire LP4151 : 128 Mo (max 640 Mo)
- Capacité papier 1200 feuilles (4200 f. max)
- Recto verso en standard
- PowerPC 750FL / 600 Mhz
- Interface USB 2.0, parallèle haut débit...
- Emulation PCL6, PS3, Prescribe...
- Systèmes de finition en option
- Disque dur de 40 Go en option



## IMPRIMANTES NOIR ET BLANC A4

### LP 4128/ 4228

- 28 pages par minute
- Résolution 1200 x 1 200 dpi
- Mémoire 32 Mo (max 544 Mo)
- Capacité papier 251 feuilles (LP 4128 max. 501 feuilles ; LP 4228 max. 801 feuilles)
- Interface USB 2.0
- Emulations PCL6, PS3 (KPDL3), Prescribe...
- Boîtier réseau en option
- Recto verso en standard uniquement LP 4228



### LP 4230

- 30 pages par minute
- Résolution 1200 x 1 200 dpi
- Mémoire 128 Mo (max 1152 Mo)
- PowerPC 440F5/500 MHz
- Capacité papier 300 feuilles (max. 450 f.)
- Interfaces USB 2.0, 10/100BaseTX, USB-Host, CF-Slot
- Emulations PCL6, PS3 (KPDL3), Prescribe Ile...
- Boîtier réseau en standard
- Recto verso en standard



### LP 4235

- 35 pages par minute
- Résolution 1200 dpi
- Mémoire 128 Mo (max 1152 Mo), disque dur 40 Go en option
- Capacité papier 600 f. (1100 f. max)
- Recto verso en standard

- PowerPC 440F5/533 MHz
- Interfaces IEEE 1284 Parallel, USB 2.0, USB-Host, CF-Slot
- Emulation PCL6, PS3, Prescribe Ile...
- Boîtier réseau en option
- Scanner couleur en option

### LP 4240/4245

- 40 et 45 pages par minute
- Résolution 1200 dpi
- Mémoire 128 Mo (max 1152 Mo), disque dur 40 Go en option
- Capacité papier 600 f. (2600 f. max)
- Recto verso en standard
- LP 4240 : PowerPC440/600 MHz
- LP 4245 : PowerPC440/667 MHz
- Interfaces IEEE 1284 Parallel, USB 2.0, 10/100Base TX, USB-Host, CF-Slot



- Emulation PCL6, PS3, Prescribe Ile...
- Carte réseau en standard
- Scanner couleur en option

## LA GAMME PRODUIT

### Systèmes d'impression numérique

pour une gestion optimum de tous vos documents



Multifonctions, copieurs, imprimantes, fax, scanner